

1. HYSTER (nr fabr. F001B06926)



**ZEPPELIN**  
WE CREATE SOLUTIONS

tel. 22 566 47 85, 27, 41 e-mail: serwis@zappellnpl.com

Wykonany przegląd (typ) .....

Data wykonania .....

Stan licznika .....

Następny przegląd (typ) .....

przy stanie licznika ..... mth .....

lub do dnia .....

Czytelny podpis serwisanta .....



**Model wózka H1.6FT**  
Rok produkcji 2011

Nr. seryjny F001B06926J Moc Nominalna 29.5 kW  
Oprzeż: 880 mm Prześwit Boczny + 1200 mm Widły

TYLKO PRZESZKOLENI OPERATORZY I MECHANICY

Zapoznaj się z instrukcją obsługi umieszczoną na lub przy folii operatora.

Nie zastosuj się do instrukcji obsługi, inspekcji i serwisu może spowodować uszkodzenie lub śmierć!

UDŹWIŻ Z OSPRZĘTEM I MASZCZEM PIONOWO

Max. nośność	Wysokość taczki Wym. A	Śred. ciężkości Wym. B	Wyrz. C
1600 kg	3330 mm	500 mm	800 mm
1480 kg	3330 mm	500 mm	800 mm

Wymiary: 1600x1018x2000 Pneumatyczne 10 800x1018x2000 Pneumatyczne 10 800

Podstawą przeglądu jest Podstawowa przekładnia Powershift



2. MITSUBISHI (nr fabr. CF34A-41029)



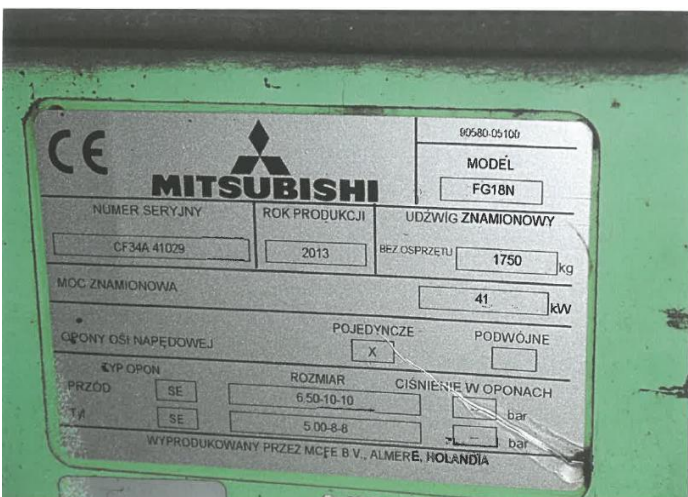
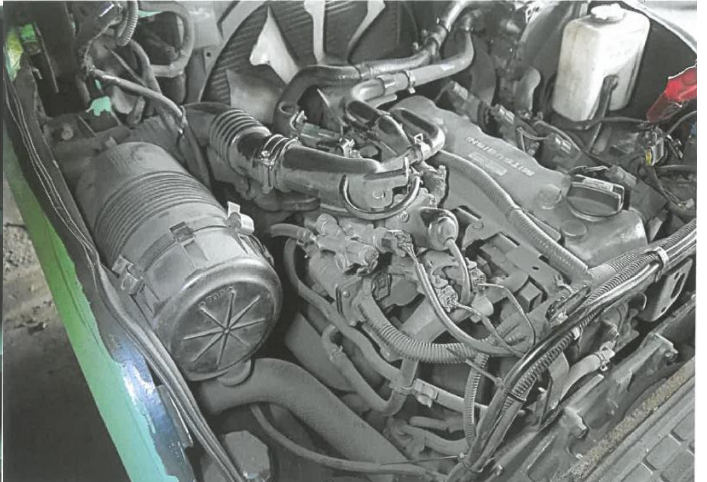
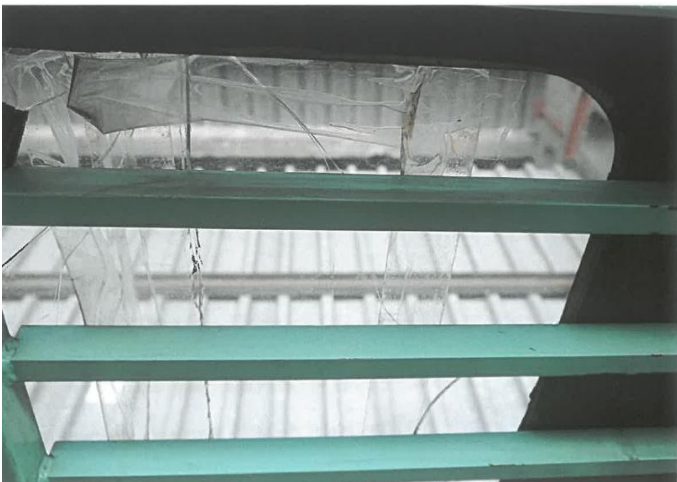

3. Hyundai (nr fabr. HJ0210005)



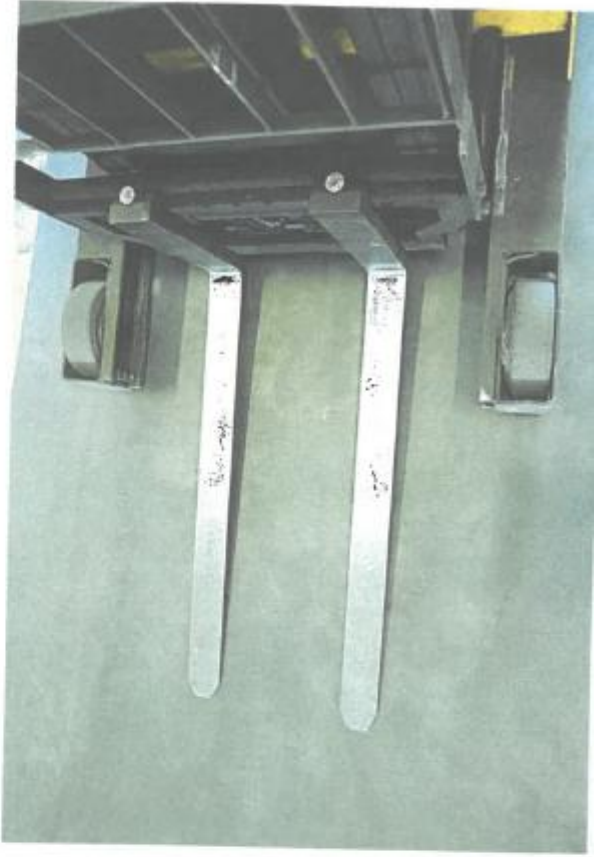
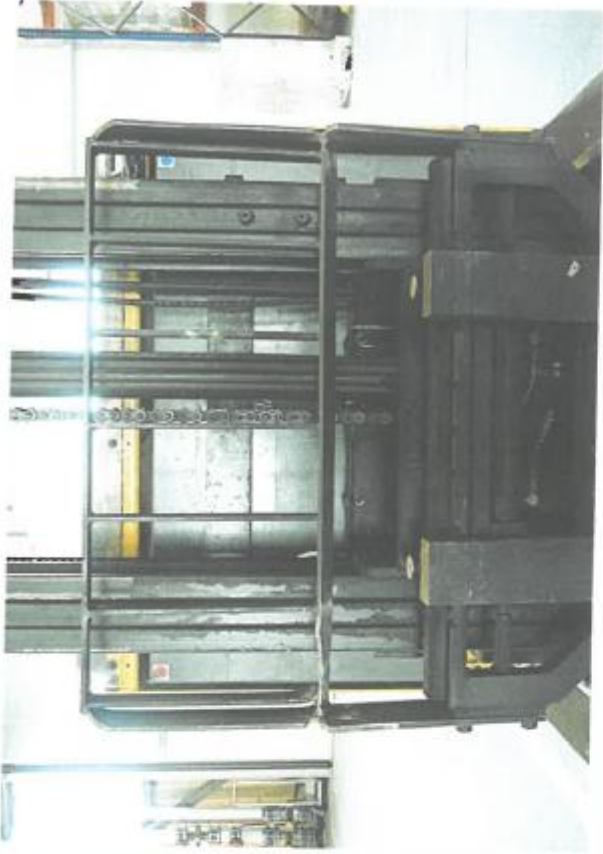

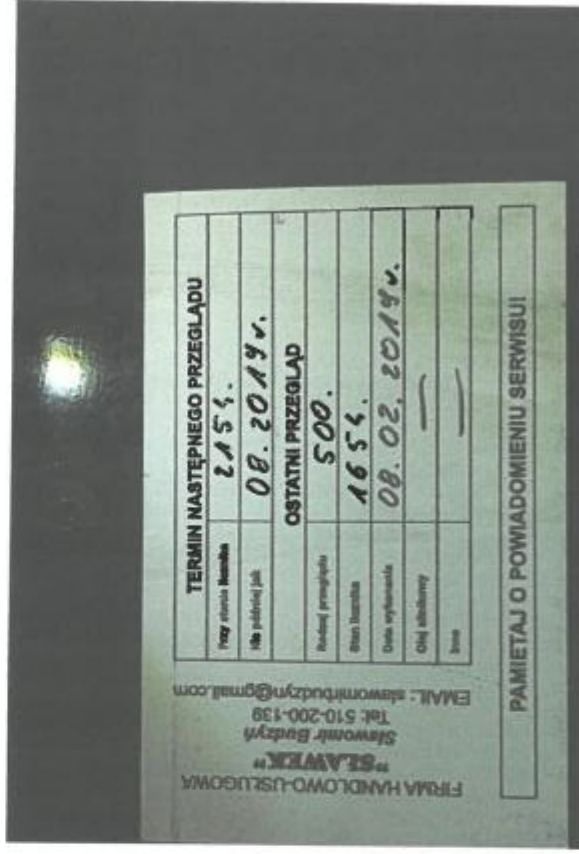
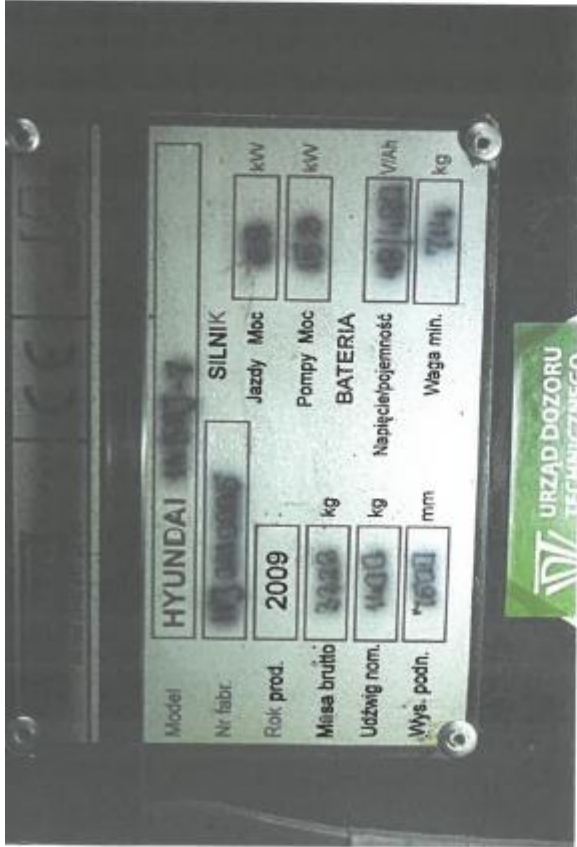

4. JUNGHEINRICH (nr fabr. 82085987)



